

T.C.
FIRAT ÜNİVERSİTESİ HASTANESİ
DÖNER SERMAYE İŞLETME BİRİMİ
ELAZIĞ
TEKLİF İSTEME FORMU

05.02.2021

İstem No : 54073 : 21/432
Talep Eden Birim : TEKNİK BİRİM GENEL

Fırat Üniversitesi Hastanesi ihtiyacı malzeme/hizmet satın alınacaktır. Fiyat teklif aşağıda belirtilen tarih ve saatte Döner Sermaye Satın alma Birimine bizzat, faks veya posta ile teslimini rica ederim.

1- Malzeme/hizmet tesliminin kaç günde yapılacağını belirtmesi zorunludur. Belirtilmemesi durumunda sipariş tarihinden itibaren teslim süresi 10 gün olarak kabul edilecektir. Teslimatta gecikme durumunda geciken her gün için fatura tutarının (KDV hariç) 0,001 (Bindebiri) oranında gecikme cezası hesaplanarak tahakkuk üzerinden kesilecektir. Teslimat satınalma biriminin sipariş yazısına istinaden yapılacaktır. (Sözleşmeli alımlarda sözleşmedeki oran uygulanır)

2- Teklif opsiyonu en az 20 gün olmalı ve ürün markası, belirtilecek ve teklif fiyatları KDV hariç verilecektir ve KDV oranı belirtilecektir. Belirtilmemesi durumunda KDV dahil kabul edilecektir. Ayrıca idarenin öngördüğü şartlar dışında, firma tarafından ödeme günü vb. talepleri tekliflerinde belirtmeler dahi, dikkate alınmayacaktır.

3- Mal teslimi hastane ambarına veya idarenin göstereceği yere yapılacaktır. Teslimat yerine kadar tüm giderler satıcıya aittir.

4- Tıbbi malzeme haricindeki ürünlerde TSE markası aranan malzemeler TSE belgeli olacaktır.

5- Teklif mektubunda silinti ve kazıntı yapılmayacaktır. Son teklif verme tarih ve saatinden sonra gelen teklifler değerlendirilmeyecek olup, ancak idare gerek gördüğü takdirde bu süreyi uzatabilir.

6- Firma alacaklarını harcama yetkilisinin (Başhekimlik makamı) izniyle devir ve temlik yapabilir. Temlik öncesi harcama yetkilisi makamından uygunluk yazısı alınması zorunludur.

7- Tıbbi malzeme, ilaç ve kit alımlarında Sağlık Bakanlığının TITUBB veya ÜTS kaydı gereken ürünlerin kayıtlı olması halinde alım yapılacaktır. Ürünün imalatçı veya ithalatçısı olmadığı durumlarda ilgili satıcının bayi olduğuna dair TITUBB kayıt ve bildirim aranacaktır. Teklif mektubunda Firma Tanımlayıcı kodu, UBB kodu ve ayrıca firmanın KİK de kaydı olacaktır. UBB kodu ve SUT kodu gereken ürünlerin kodunun belirtilmemesi ile KİK kaydı olmayan firmaların teklifi değerlendirmeye alınmayacaktır. Sosyal Güvenlik Kurumu negatif listesinde bulunan tıbbi malzemeler alınmayacak, alınsa dahi negatif listeden çıkmadıkça fatura bedeli ödenmeyecektir. KİK kaydının yapılmaması ve kaydın güncellenmemesi malzeme alındıktan sonra malzemenin negatif listeye düşmesi gibi malzeme kaynaklı kuruma ait SGK kesinti tutarları ve kurum zararlarının tamamı ilgili firma tarafından karşılanacaktır.

8- Firmalar ürün tesliminde BAYİ NO, LOT NO, SERİ NO larını faturalarında belirteceklerdir. Belirtmedikleri takdirde fatura işleme alınmayacaktır.

9- Sağlık Uygulama Tebliğinde yer alan tıbbi malzemeler için SUT kodu, Tebliğde yer almayan malzeme olması durumunda bu durum teklif mektubunda belirtilecektir.

10- Nitelikli malzeme alımlarında şartnamede numune istenmiş ise teklif dışında numune doğrudan ilgili bölüme gönderilecektir ve numune gönderme ile iade masrafları satıcıya ait olacaktır.

11- Firma tarafından sipariş edilen malzemenin teslim edilmemesi durumunda idare tarafından kanun gereği ilgili mercilere bildirim yapılarak, firma idarenin belirleyeceği süre içerisinde doğrudan temin alımlarına iştirak edemeyecektir.

12- SUT 5.2.1 Maddeler gereği 2 Ay içerisinde dönem sonlandırılmasından sonra getirilen fatura bedeli ödenmeyecektir.

13- Sipariş sonrası teslimi yapılan mal/hizmet alımlarının teslimine müteakip faturanın Kuruma ulaştığı tarihten itibaren (Faturanın Kuruma teslim tarihi fatura arkasına kayıt düşülecektir.) 80. günde işletmenin nakit durumuna göre ödenecektir.

Teklif Veren Firmanın

Son Teslim Tarih & Saat :

PROF.DR.FATİH FIRDOLAŞ
BAŞHEKİM YARDIMCISI

Tel :

Fax :

Mail :

09.02.2021 // 14:00

MALZEME/HİZMET LİSTESİ

Sıra N	Malzeme Kodu	Malzeme Cinsi	Açıklama	Miktarı	Birimi	Birim Fiyatı	KDV Oranı%
1	1501302069	OTOMOTİK KAPI RADARI		10,0	ADET		
2	1501302941	EL YAKLAŞIM SENSÖRÜ		20,0	ADET		
3	1501302164	KART OKUMA CİHAZI		10,0	ADET		
4	1501399221	OTOMOTİK KAPI KONTROL ÜNİTESİ		10,0	ADET		
5	1501301389	ELEKTRO MANYETİK-MIKNATISLI KAPI KİLİDİ		10,0	ADET		
6	1501302638	DİJİTAL MOTOR DIŞLISI		10,0	ADET		
7	1501302927	DİJİTAL KAYAR KAPI MOTORU		10,0	ADET		

TEKNİK ŞARTNAME EKTEDİR.

Adres: Fırat Üniversitesi Hastanesi Döner Sermaye İşletme Müdürlüğü HAZAR V.D. : 3860437404

Tel: 0424 233 35 55

Fax: 0424 233 90 40

EPOSTA : dsermayesatinalma@firat.edu.tr

Sayfa 1

FOTOSELLİ OTOMATİK KAPI MALZEME ALIM TEKNİKŞARTNAMESİ

1)Hastane otomatik kapılara kapı radarı ve el yaklaşım sensörleri alınacaktır.Alinacak malzemeler hastane otomatik kapılarına uyumlu olup numüne için kurumun otomatik kapı teknisyeniyle görüşülmelidir.Uyumlu olmayan malzemeler kabul edilmeyecektir.

2)Otomatik kapı radarı özellikleri:

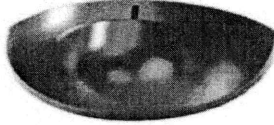

Besleme Voltajı: 12-24 VAV/DC

Gönderme Frekansı:24 GHZ ? K Bant

Kontak Yapısı: Solid State

Çıkış Süresi: Min. 1 Saniye

Algılama Mesafesi: Max. 6 Metre

3)El yaklaşım sensörü özellikleri:

Ürün Kodu	: K006-01
Çalışma Gerilimi	: 12/24V DC
Çalışma Akımı	: 50mA @24V DC
Güç (Max)	: 1,2W
Göz(Zone, Işın) Sayısı	: 1 Verici / 1 Alıcı Göz
Çalışma Mesafesi	: 5 – 50cm
Röle Sayısı	: 1
Kontak Tipi	: Kuru Kontak NO / NC
Max. Kontak Gücü	: 60V DC 100mA / 42V AC 100mA
Min Kontak Çekme Süresi	: 500ms
Renk Seçenekleri	: Beyaz, Gri
Boyutlar (Derinlik x Çap)	: 23 x 80mm
Ağırlık(gr)	: 47

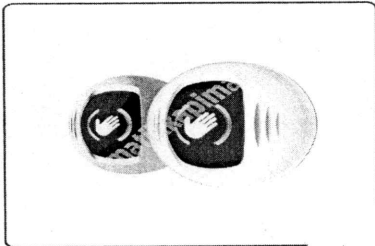

4)Malzemelerin taşınıp depoya teslimi ve fatura onayı firmaya aittir.

Erhan YILMAZ
Makina Teçhizat Sorumlusu

KART OKUMA CİHAZI ALIMI TEKNİKŞARTNAMESİ

1. Kart okuma cihazı Standalone Proximity Kart Okuyucu Terminal olup , bilgisayardan bağımsız bir şekilde çalışabilecektir.Kurum otomatik kapı sistem programına uyumlu çalışabilmelidir.Kurum numunesine uygun alım yapılacaktır.Numüne için kurum otomatik kapı teknisyeni ile görüşülmelidir.
2. 2000 kart kullanıcısı tanıtılabilir kartlı geçiş sistemi olmalıdır.
3. ARM işlemci ile hızlı okuma ve hızlı kapı tetiği gönderebilme olmalıdır.
4. Tanımlı kart geçişlerinde renk değiştiren ledler olmalıdır.
5. Master kart ve kullanıcı kart tanımlayabilme olmalıdır.
6. Master kart ile kullanıcı kartlarını silbilme olmalıdır.
7. Süresi ayarlanabilir röle çıkışı olmalıdır.
8. Piezo buzzer ile tanımlı ve tanımsız kartlara sesli uyarılar verebilmelidir.
9. Çalışma Sıcaklığı: -20 °C ~ 70 °C
10. Bağıl Nem Oranı: 20% ~ 90%
11. 12V DC besleme voltajı
12. Ebatları: 113*60*17mm

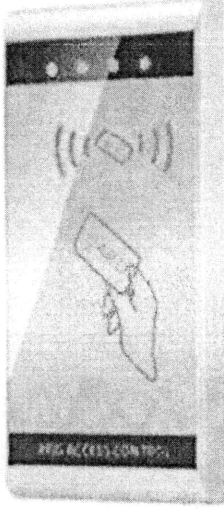

- 13.Malzemelerin taşıyıp depoya teslimi ve fatura onayı firmaya aittir.

YILMAZ
Cihazat Sorumlusu

OTOMATİK KAPI KONTROL ÜNİTESİ TEKNİKŞARTNAMESİ

1. Hastane otomatik kapılarında kullanılmak üzere otomatik kapı kontrol ünitesi(fotoselli kapı kontrol mikro işlemci) alınacaktır.Kurumda kullanılan kapılara uygunluğu için kurum numunesine göre alınacaktır.Numüne için otomatik kapı teknisyeni ile görüşülecektir.
2. Kontrol üniteleri 24VDC/100W LCD ekran göstergeli E231017 OL-D 94V-0 OZD312-03.1 olup enkoderli motorlarda kullanılabilir olacaktır.
3. Malzemelerin taşınıp depoya teslimi ve fatura onayı firmaya aittir.
Temsili Resimleri:

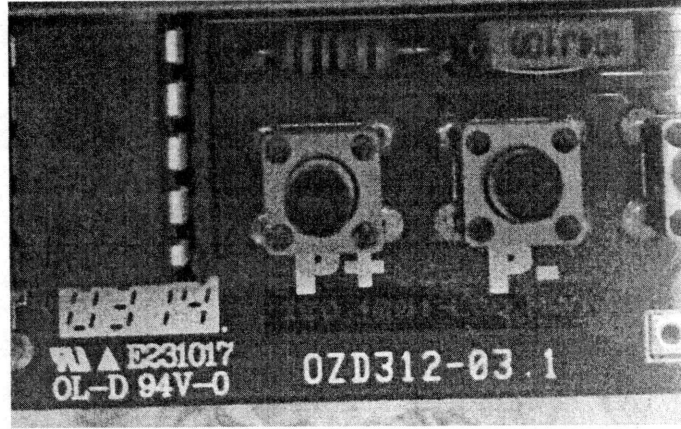
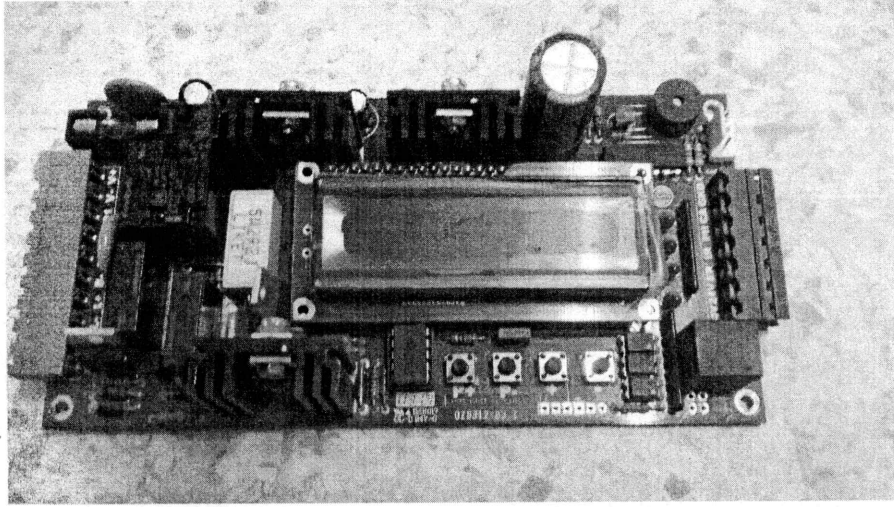

Ekran YILMAZ
Teknik Ekiyat Sorumlusu

ELEKTROMANYETİK-MİKNATISLI KAPI KİLİDİ ALIM TEKNİKŞARTNAMESİ

1. Elektromanyetik-mıknatıslı kilit 280 kğ, L ve Z aparatları , vidaları,12DCV adaptörü dahil set halinde olacaktır.
2. CE,belgeli,montaj şeması içinde
3. Fail safe: Elektrik verildiğinde kilitlenir
4. Kilit ölçüleri : 250mm uzunluk*47mm genişlik*25.5mm yükseklik
5. Karşılık ölçüleri:180mm uzunluk*38mm genişlik*11mm yükseklik
6. Tutma gücü : 280Kg (600Lbs)
7. Akım : 420mA,12DCV
8. Yüzey ısısı: $\leq +20$ °C
9. Çalışma ısısı : -10 ~ +55 °C
10. LED IŞIK göstergeli
11. Anodize alüminyum gövde olacaktır.
12. Malzemelerin taşınım depoya teslimi ve fatura onayı firmaya aittir.

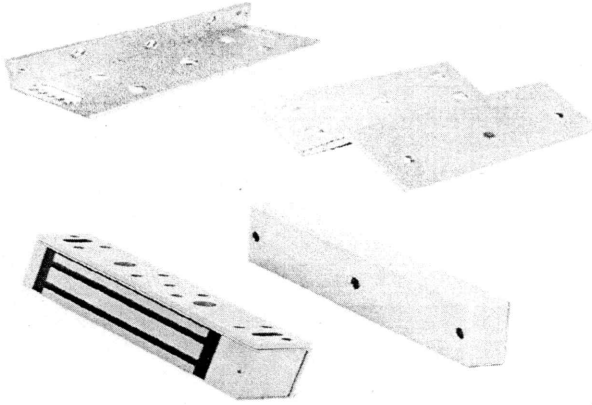

Erman YILMAZ
Teknik Sorumlusu

OTOMATİK (DİJİTAL) KAPI MOTOR DİŞLİSİ ALIM TEKNİKŞARTNAMESİ

1)Hastanede bulunan makron hermetik otomatik (dijital) kapıların motorlarına uygun 20 adet dişli alınacaktır.Kurum kapılarına uygun olması için otomatik kapı teknisyeniyle görüşülerek numuneye uygun alım yapılacaktır.

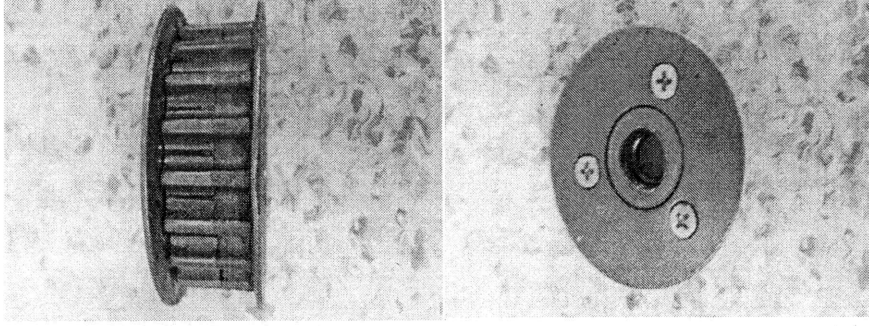

2)Malzemelerin taşınıp depoya teslimi ve fatura onayı firmaya aittir.

Erkan YILMAZ
Makina Ekiizmat Sorumlusu

3)Dijital kayar kapı motoru redüktör DC 24V,CW-CCW rpm 230 IP34 S1 ,code 63103450
lost no:25043 olacaktır.Kurum numünesine göre alınacaktır.

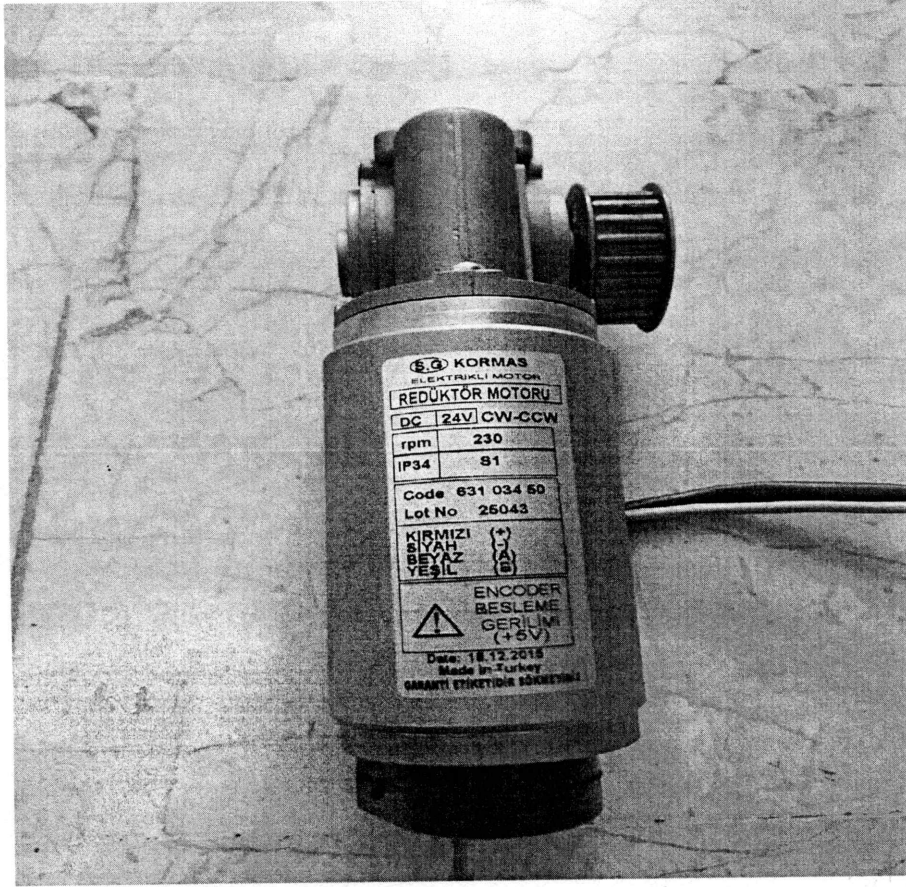

4)Malzemelerin taşınıp depoya teslimi ve fatura onayı firmaya aittir.

Erkan YILMAZ
Makina Teçhizat Sorumlusu